Groot

Van afval naar grondstoffen en energie

Inhoudsopgave

Wie we zijn. Wat we doen. 5

Drie divisies: één krachtig GP Groot 7

inzameling en recycling 9

brandstoffen en oliehandel 17

infra en engineering 21

GP Groot en de samenleving 25

Wie we zijn. Wat we doen.

GP Groot onderscheidt zich al sinds 1917 door dynamisch ondernemerschap. Dit betekent dat wij initiatieven nemen en kansen grijpen waar we ze zien. Dit heeft ons gebracht tot waar we nu zijn: een veelzijdige, gezonde onderneming die met meer dan 730 toegewijde mensen actief is in drie marktsegmenten: inzameling en recycling, brandstoffen en olie-handel, en infra en engineering.

Onze stijl en ons werkgebied

Onze stijl van werken is eenvoudig en transparant, gericht op kwaliteit, betrouwbaarheid en continuïteit. Ons werkgebied ligt in Noord- en Zuid-Holland, Friesland, Groningen en Drenthe. Toch voelen we ons vooral een regionaal betrokken onderneming. Zo is onze bedrijfscultuur. We staan dicht bij onze klanten. We spreken de taal van de ondernemer. Want dat zijn we zelf ook.

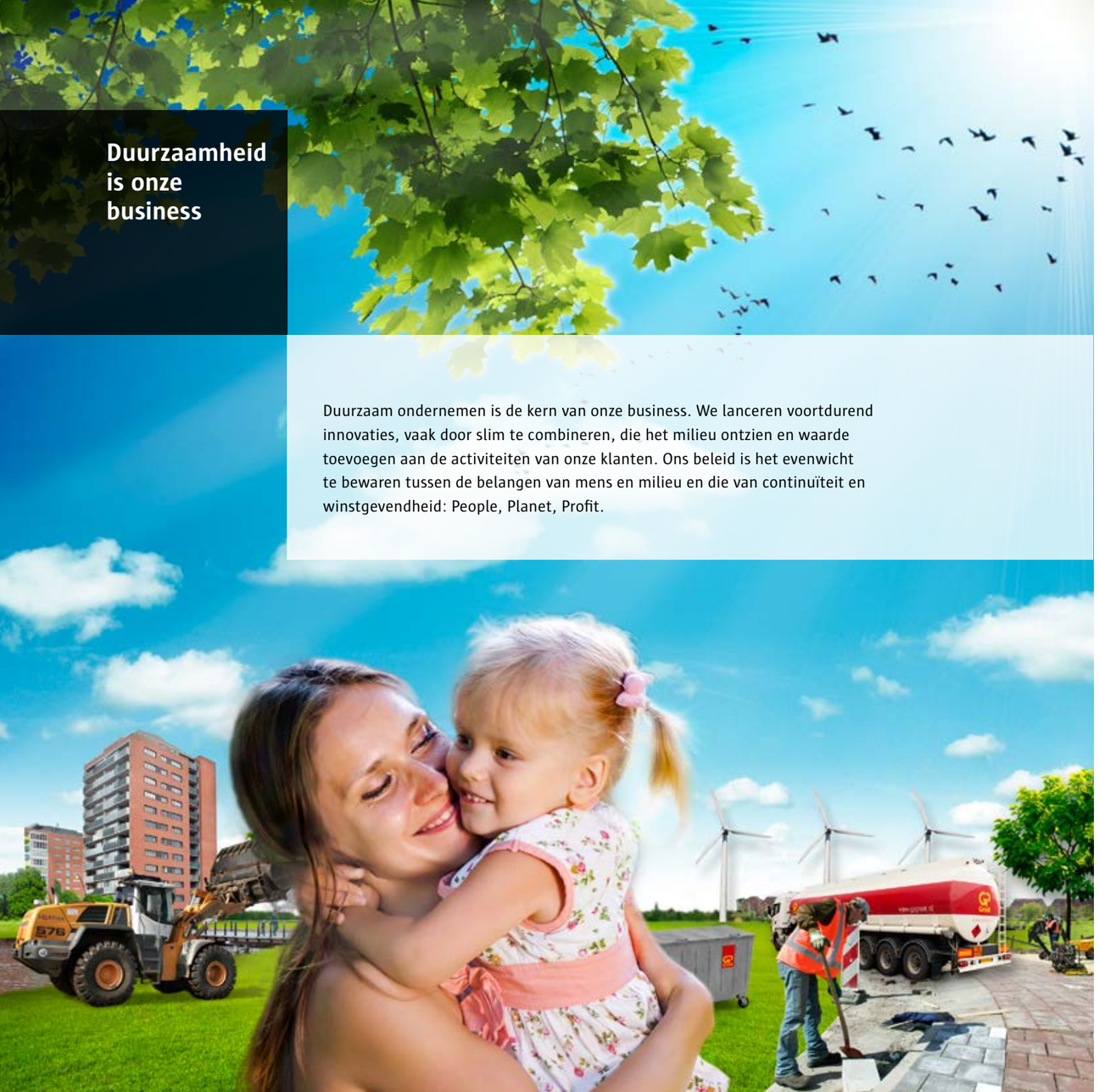

Duurzaamheid is onze business

Duurzaam ondernemen is de kern van onze business. We lanceren voortdurend innovaties, vaak door slim te combineren, die het milieu ontzien en waarde toevoegen aan de activiteiten van onze klanten. Ons beleid is het evenwicht te bewaren tussen de belangen van mens en milieu en die van continuïteit en winstgevendheid: People, Planet, Profit.

Drie divisies: één krachtig GP Groot

De drie divisies opereren zelfstandig en toch samen. Enerzijds zijn ze zelfstandig om alert te kunnen reageren op specifieke behoeften in hun markten. Anderzijds opereren we als één krachtig GP Groot door onze processen steeds nauwkeuriger op elkaar af te stemmen. Zo versterken we elkaar en brengen we een unieke cirkel tot stand. Deze begint bij de inzameling van afval en loopt via recycling en verwerking door tot nuttige grondstoffen en schone energie. Elke divisie levert daar op haar eigen manier een bijdrage aan. Geen enkele onderneming in Nederland doet ons dit na.

In de wereld. In de maatschappij. In de regio.

GP Groot heeft een sterke binding met de maatschappij in het algemeen en de regio in het bijzonder. Wij zijn nauw betrokken bij wat er om ons heen gebeurt. Of dat nu via charitatieve en culturele instanties is, in lokale projecten voor social return, of op zaterdag langs de lijn. Wij geloven in het persoonlijke contact.

Belangrijke trends in de markt zijn scheiden aan de bron, retoursystemen bij producenten en de opkomst van e-business. Vanzelfsprekend spelen wij daar klantgericht op in. We ontwikkelen innovatieve concepten om afval om te zetten in waarde. Het inzamelen van kunststoffen en schoon hout is daar een voorbeeld van. Het schone hout wordt gebruikt als biomassa voor de opwekking van energie.

Van afval naar grondstoffen en energie

Al het afval is van waarde

Het bedrijfsonderdeel inzameling en recycling zorgt met innovatieve en duurzame logistieke systemen voor het inzamelen, sorteren en recyclen van afval of het direct verwerken tot eindproduct. Dit doen we voor uiteenlopende opdrachtgevers: van ziekenhuizen, scholen en bouwbedrijven tot supermarkten en detailhandel.

Bundeling van bedrijven

Gespecialiseerde bedrijven - actief in het westen en noorden van Nederland - vormen samen de divisie inzameling en recycling. Zo kunnen we tegemoet komen aan specifieke behoeften op afvalgebied: van gescheiden inzameling tot archiefvernietiging en van bouw- en sloopafval tot schone kunststof.

Inzameling

Inzameling is een maatschappelijk belangrijke activiteit, die ook goed zichtbaar is op de weg. Met meer dan 150 voertuigen zamelen we dagelijks afvalstromen en grondstoffen in. Op een milieubewuste en verantwoorde manier. Wij leveren onze klanten duurzame afvaloplossingen die worden opgewerkt tot grondstof bij de sorteer- en recyclingprocessen.

Recycling

Onze expertise is gebundeld voor het sorteren en recyclen van afvalstromen tot hoogwaardige grondstoffen, bouwmaterialen en zelfs biobrandstoffen. Voor bedrijven, particulieren en gemeenten verwerken wij grof huishoudelijk afval, hout, puin, groenafval, grond, papier, karton en kunststoffen. Belangrijk is ook het bouw- en sloopafval dat we voor aannemers verwerken. Unieke sorteerinstallaties ondersteunen deze processen. En dat op een verantwoorde, milieubewuste manier, waaraan een duurzame bedrijfsvoering ten grondslag ligt.

Afval is energie, uw onderneming duurzaam verlicht

Eigen afval omzetten in stroom. Daarmee wordt fors bespaard op de kosten van zowel afvalverwerking als van energie en CO_2 uitstoot. En het bedrijf of instelling is maatschappelijk verantwoord bezig. Mooier kan het toch niet?

Energie uit afval

GP Groot energie levert 100% duurzame energie uit afval aan instellingen en het midden- en kleinbedrijf. Dit is te danken aan de slimme inzet van eigen bedrijfsonderdelen van GP Groot, die samen de duurzaamheidscirkel tot stand brengen.

Het afval dat wij inzamelen, verwerken we tot grondstoffen of duurzame energie. Deze duurzame energie wordt opgewekt door de verbranding van biobrandstoffen en brandbare componenten uit het restafval.

Besparen, opwekken en leveren

GP Groot energie biedt energiepakketten aan voor bedrijven die willen bijdragen aan de reductie van CO_2. Daarbij ligt de nadruk op inzicht, besparen, opwekken en leveren. Bedrijven en instellingen die zich aansluiten bij GP Groot energie krijgen dus hun eigen afval teruggeleverd in de vorm van energie.

Van afval naar grondstoffen en energie

GP Groot maakt de cirkel rond. Met diensten die elkaar versterken en zorgvuldig op elkaar aansluiten. Zo creëren we samen meer waarde.

Inzamelen

hout

papier

kunststof

groen

bouw- en sloopafval

gevaarlijk afval en afgewerkte olie

bedrijfsafval

archief- en datavernietiging

ondergrondse inzameling

riool en vetputten

Bewerken

afvalsortering

papierrecycling

houtrecycling

kunststofrecycling

puinrecycling

compostering

CV ketels

metaalrecycling

Grondstoffen

puingranulaat en grond

compost

kunststof

houtsnippers

bollennetten / plastic

olie

papier

koper

Energie

groene stroom

groengas

(bio-) LNG

(bio-) CO_2

Eindverwerking

vergisting

verbranding

deponie

Inzameling en recyling

Ons werkgebied is Noord- en Zuid-Holland, Friesland, Groningen en Drenthe.

Inspelen op een veranderende markt

Door actief in te spelen op de ontwikkeling en het aanbieden van alternatieve brandstoffen leveren wij een bijdrage aan duurzame mobiliteit. In 2009 openden we het eerste openbare CNG tankstation in Noord-Holland en in 2014 willen we het eerste openbare LNG tankstation in Noord-Holland openen.

Proactief in alternatieve brandstoffen

De divisie brandstoffen en oliehandel opereert op drie fronten: als groothandel in brandstoffen en smeermiddelen, als exploitant van tankstations en als uitgever van de GP Groot en Texaco tankpas. Daarnaast ontplooit dit bedrijfsonderdeel een reeks initiatieven, gericht op duurzame mobiliteit.

Tankstations

Verspreid over Noord-Holland exploiteren wij bemande en onbemande tankstations. De tankstations exploiteren wij onder de merken Texaco, Firezone en Argos.

Groothandel

De brandstoffen en smeermiddelen worden verhandeld en gedistribueerd onder de merken Texaco en Argos. Afnemers zijn –buiten de eigen tankstations- onder meer tankstations van derden, garagebedrijven, transportbedrijven en uiteenlopende industriële en agrarische ondernemingen.

De opkomst van alternatieve brandstoffen en steeds zuiniger motoren is onstuitbaar. Ons aanbod beweegt mee met de veranderende vraag, onder meer door de transitie naar duurzame mobiliteit.

CNG

Een voorbeeld van onze innovatieve investeringen betreft de participatie in een landelijk netwerk van tankstations voor groengas: Orangegas. Deze duurzame brandstof is opgewaardeerd biogas, dat wordt gewonnen uit voedingsafval, rioolslib en mest. Deze afvalstromen worden onder meer door onze zusterdivisie inzameling en recycling ingezameld. Zo maken we de cirkel rond en leveren we met onze klanten een wezenlijke bijdrage aan een betere leefomgeving.

LNG

Een transporteur heeft te maken met steeds strengere milieueisen. Ook het geproduceerde geluid tijdens laden en lossen wordt onderworpen aan strengere wetgeving. Het rijden op vloeibaar aardgas (LNG) is een prima alternatief voor de vervoerder. Een belangrijk voordeel van LNG ten opzichte van CNG is de grotere actieradius van het voertuig. Wij willen deze brandstof verduurzamen naar vloeibaar biogas hetgeen geheel past in het streven van onze onderneming om de cirkel rond te maken: van afval naar energie.

GP Groot
brandstoffen en oliehandel

De divisie brandstoffen en oliehandel opereert op drie fronten: als groothandel in brandstoffen en smeermiddelen, als exploitant van tankstations en als uitgever van de GP Groot en Texaco tankpas. Daarnaast ontplooit dit bedrijfsonderdeel een reeks initiatieven, gericht op alternatieve brandstoffen.

Brandstoffenhandel

Transport

TEXACO Argos

Tankstations

Texaco

Firezone

Argos

Alternatieve energie

(bio-) LNG station

groengas

Orangegas

(bio-) CO_2

electrisch laden

Oliehandel

Texaco

Argos

Tankpassen

GP Groot Texaco

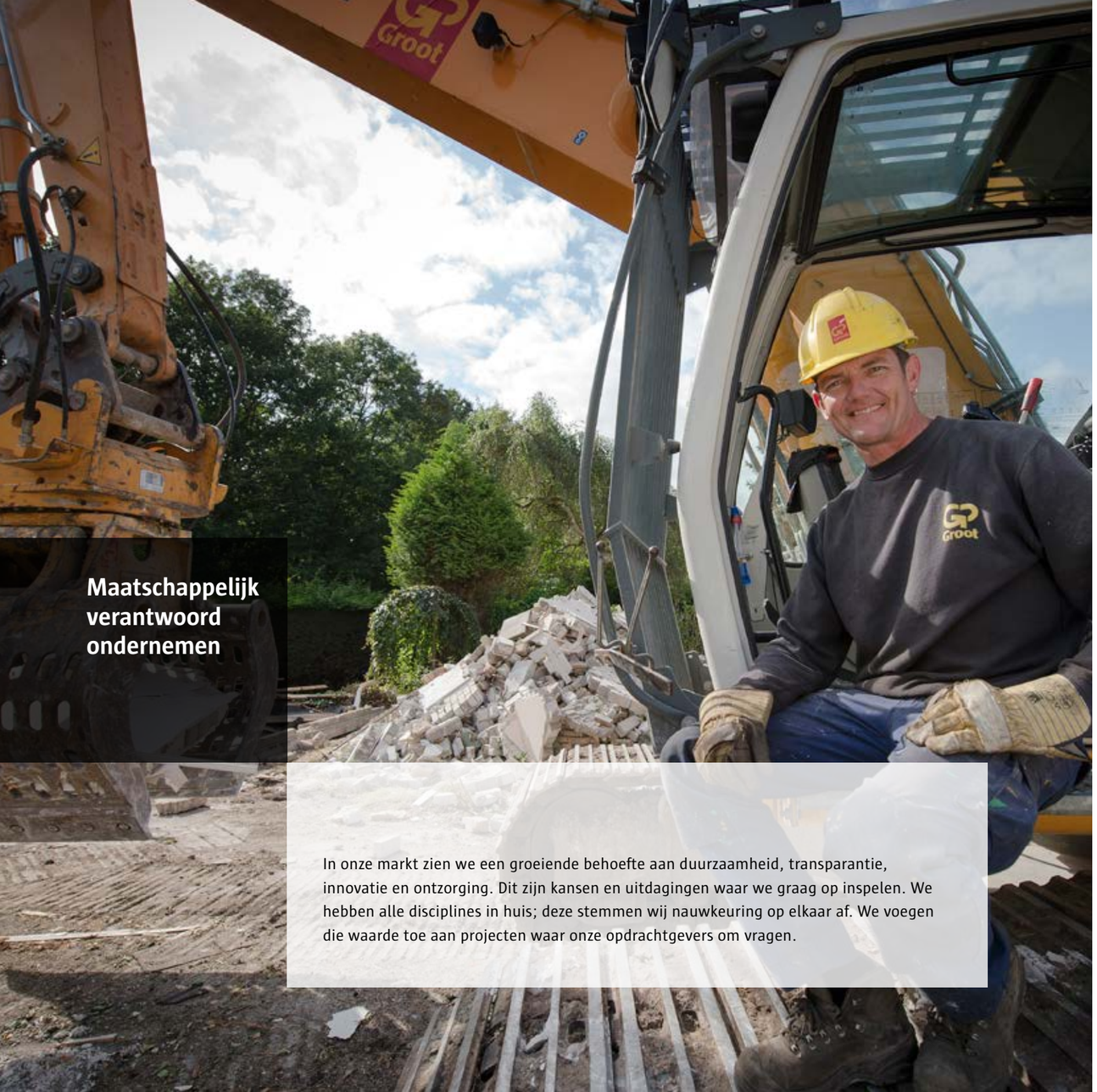

Maatschappelijk verantwoord ondernemen

In onze markt zien we een groeiende behoefte aan duurzaamheid, transparantie, innovatie en ontzorging. Dit zijn kansen en uitdagingen waar we graag op inspelen. We hebben alle disciplines in huis; deze stemmen wij nauwkeuring op elkaar af. We voegen die waarde toe aan projecten waar onze opdrachtgevers om vragen.

Full service in infra en engineering

De bedrijven van GP Groot infra en engineering werken samen als één veelzijdig infra-bedrijf. Met als specialismen ontwerp en engineering, sloopwerk, bodemsanering, bouw- en woonrijp maken, ondergrondse containers, bestratingen, rioleringen en sportvelden. Wij bieden hierin de full service benadering: van advies en engineering naar realisatie tot en met beheer en onderhoud.

Integrale projectbenadering

Steeds meer klanten geven er de voorkeur aan om naast de traditionele vormen van samenwerken ook middels geïntegreerde contractvormen het ontwerp en de realisatie van infraprojecten te koppelen. Ook speelt kwaliteit en maatschappelijk verantwoord ondernemen een steeds krachtiger rol door te gunnen op basis van de economisch meest voordelige inschrijving (EMVI). Ontwikkelingen waarin GP Groot infra en engineering volop in investeert. Naast efficiency, prijstransparantie en kwaliteit is de ontzorging van de opdrachtgever de belangrijkste toegevoegde waarde die wij met onze integrale projectbenadering bieden. Door de nauwe samenhang tussen onze infra-activiteiten -van advies en engineering tot en met beheer en onderhoud- komen we tegemoet aan deze groeiende behoefte van private en publieke opdrachtgevers. Uiteraard blijven we sterk in de traditionele wijze van samenwerken.

Specifieke expertise

De individuele bedrijven van GP Groot infra en engineering ondersteunen opdrachtgevers met hun specifieke expertise en ervaring. Als regionale dienstverleners zijn wij vertrouwd met onze opdrachtgevers, spreken we de taal en kennen het werkgebied.

Full service: van begin tot eind

GP Groot infra en engineering kan haar opdrachtgevers in alle stadia van een project van dienst zijn, voor een specifiek onderdeel maar zeer zeker ook voor het gehele integrale infraproces. De opdrachtgever hoeft slechts de uitgangspunten vast te leggen en wij ontzorgen haar volledig. De kosten van advies, engineering en realisatie zijn in een vroeg stadium inzichtelijk en de verantwoordelijkheid ligt bij één partij.

Definitiefase

onderzoek en advies

haalbaarheid en risicoanalyse

programma van eisen

contractvorming

Ontwerpfase

ontwerp en engineering

landschapsarchitectuur

Realisatiefase

sloop en recycling

sportvelden

bodemsanering

rioolservice

bouw- en woonrijpmaken

ondergrondse containers

rioleringen

bestratingen

toezicht en directie

Exploitatiefase

onderhoud en beheer

databeheer

monitoring

GP Groot en de samenleving

GP Groot is bovenal een regionaal opererende onderneming. We voelen ons sterk verbonden met de regio en dat willen we ook uitdragen naar onze stakeholders. Dit doen we onder meer door lokale verenigingen en stichtingen te sponsoren. Vooral voor regionale jeugdsportclubs wil GP Groot zich inzetten: een investering in de toekomst.

GP Groot is ook donateur van Stichting De Waaier, makelaar in maatschappelijk betrokken ondernemen en ‘Gouden Vriend’ van het Landschap Noord-Holland. Tevens heeft GP Groot zich voor vijf jaar verbonden als sponsor aan Le Champion, de organisator van vele wandel-, hardloop- en fietswedstrijden. De Personeelsvereniging van GP Groot doet jaarlijks een schenking aan een goed doel in de regio.

Onze maatschappelijke betrokkenheid geven we ook nog op een andere manier gestalte. Ons personeelsblad Grootspraak wordt gedrukt door Springeruit Drukwerk, een van de werkplaatsen van Scorlewald, een zorginstelling voor verstandelijk en lichamelijk gehandicapten.

Social return

In navolging van de aanbestedingswet (EMVI) zetten wij ons in voor het concretiseren van ons social returnbeleid. Zo scheppen wij bij voorbeeld werkgelegenheid voor mensen met een beperking tot de arbeidsmarkt door CV-ketels te demonteren ten behoeve recycling van waardevolle materialen.

GP Groot bv
Vennewatersweg 2b
1852 PT Heiloo
telefoon 088 - 472 01 00
e-mail info@gpgroot.nl
website www.gpgroot.nl

RECYCLED
Gemaakt van gerecycled materiaal
FSC® C013420
www.fsc.org

infra en engineering | inzameling en recycling | brandstoffen en oliehandel